Flestir vefhýsendur eru að nota ftp til að sýsla með skrár á vefsvæði sínu. Sumir nota Dreamweaver við vefsíðugerðina en það kerfi notar ftp til samskipta við vefsvæðið.

Uppsetning FTP aðgangs í vefhýsingunni

Það er góð regla að nota sérstakt notendanafn fyrir ftp samskiptin og forðast að nota aðal-notendanafn hýsingarinnar í þessum tilgangi. Opnið stjórnborðið (cpanel) til að stilla upp ftp aðgangi.

1. Smellið á Manage accounts undir FTP í stjórnborðinu (cpanel) og smellið þar á Add FTP Accou

2. Það er ágætt að nota webmaster sem notendanafn í þessum tilgangi þ.e. sá sem uppfærir vefs

Athugið að láta kerfið beina webmaster að öllu undir public_html, það er gert með því að eyða &quo

3. Þegar tengjast skal með Windows eða Internet Explorer er notaður eftirfarandi strengur í þessu

ftp://webmaster.prufa.vefhost.spesLykilord@prufa.vefhost.net

(fremst ásl ykilord@prufa.vefhost.net) og athugið að setja tvípunkt á milli notend

4. Þegar tengst er með ftp kerfi eða Dreamweaver þá er notað eftirfarandi:

Slóð:	prufa.vefir.net (ath. að breyta þessu í samræmi við þitt lén)
Notandi (User):	webmaster.prufa.vefir.net eða webmaster@prufa.vefir.net (ath. breyta samkvæ

Og svo lykilorðið sem þú gafst upp

Dæmi úr AceFtp (ath. að fullt User ID sést ekki á þessari mynd)

Þessar stillingar eru sambærilegar í Dreamweaver en þess má geta að best er að prófa fyrst Passiv

Breytingar á aðgangsheimildum

Þegar notað er php og önnur forritunarmál við að gera vefinn virkari þarf oft að breyta aðgangi að ýmsum skrám og möppum. Bluelagoon stjórnborðið okkar er með viðmót til að gera slíkar breytingar. Ef smellt er á skrá eða möppu í File Manager birtist listi yfir valmöguleika. Smellt er á Permissions hlekkinn til að breyta aðgangsheimildum einstakrar möppu eða skrár.

Góðu fréttirnar eru að nota má Windows 2000 og Windows XP án nokkurra breytinga til að stjórna

Notið eftirfarandi streng með breytingum í samræmi við þitt lén í address línu Internet Explorer eða

ftp://webmaster.prufa.vefir.net:spesLykilord@ftp.prufa.vefir.net

Þegar slegið er á enter á ofangreindri mynd birtist svipað og eftirfarandi:

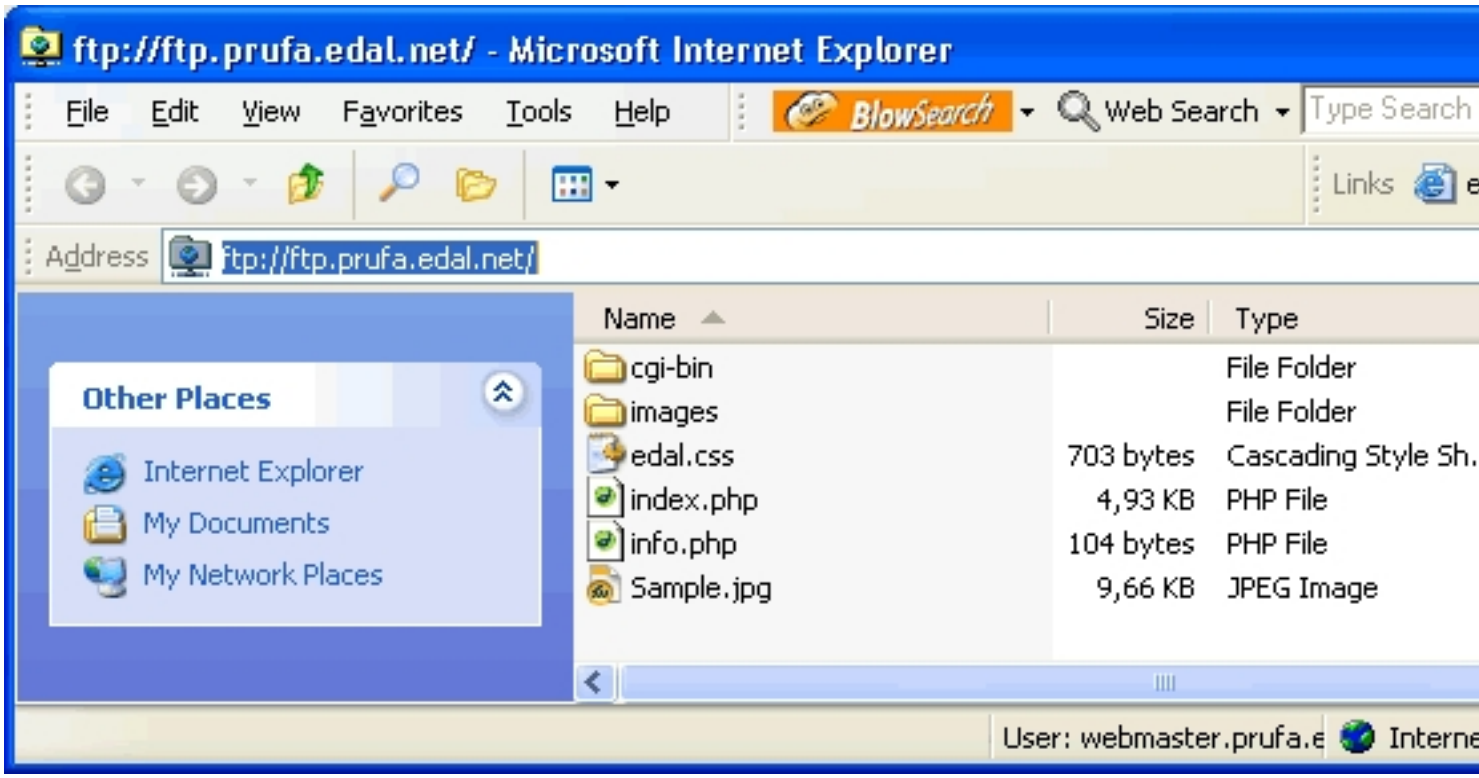

Nú er hlægt að hægrismella á möppur eða skrár og fá upp sambærilegt við eftirfarandi:

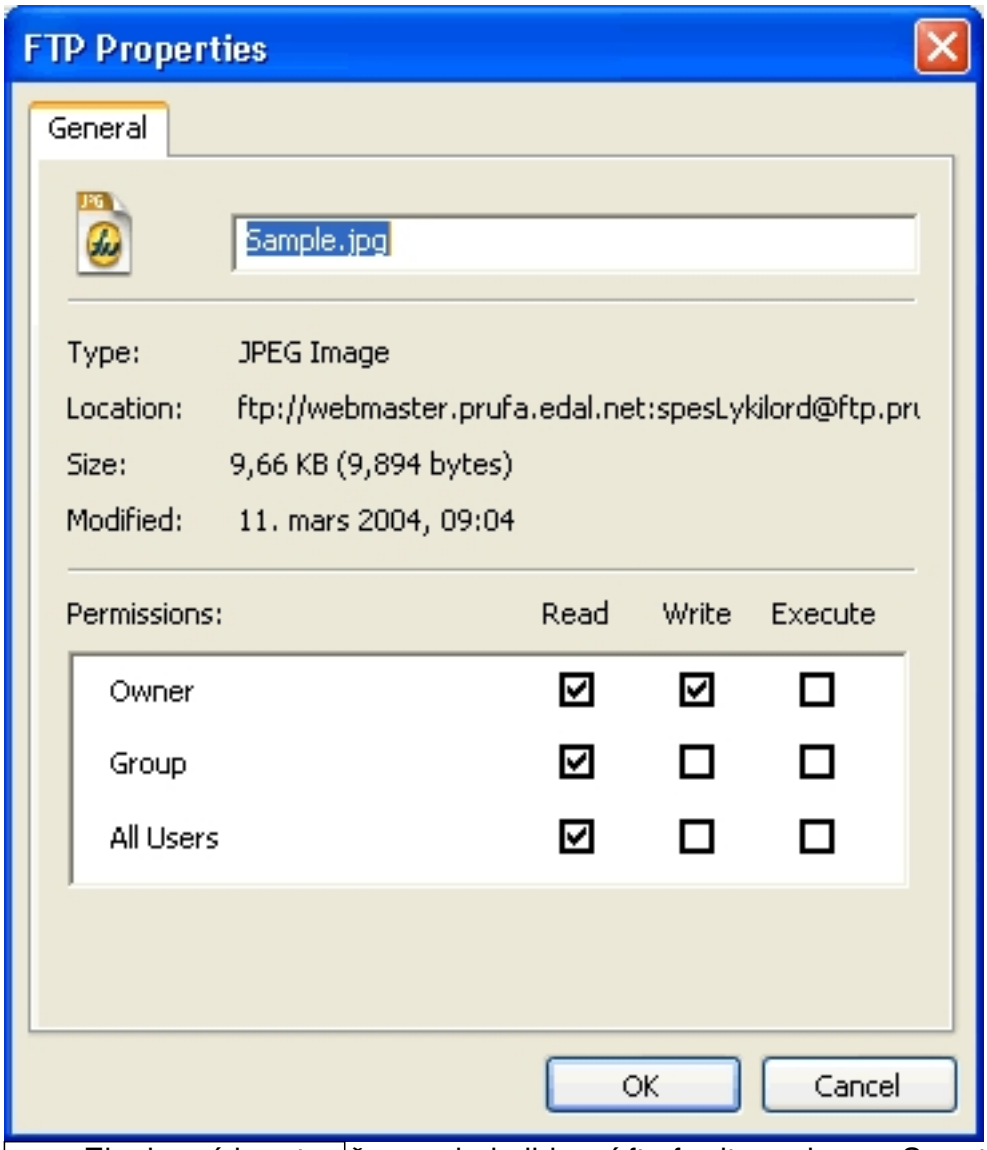

Einnig má breyta aðgangsheimildum í ftp forritum eins og SmartFTP en það má fá ókeypis á eftirfa

http://www.smartftp.com/